

# OPTIMAG

## LE LOGICIEL DE L'OPTICIEN

### Avec Optiscan, numérisez vos dossiers clients ! Faire face à l'évolution de la législation.

La nouvelle réglementation vous permet désormais de procéder à un renouvellement d'équipement pendant trois ans après l'établissement de l'ordonnance par l'ophtalmologiste. Cette mesure étant encadrée par certaines obligations, nous mettons à votre disposition un outil vous permettant de numériser l'ordonnance du médecin, et de la conserver dans le dossier du patient.

### Un dossier client parfaitement renseigné.

Plus de doute possible sur l'ordonnance. L'historique du client est ainsi archivé en totalité : de la prescription à la réalisation de l'équipement.

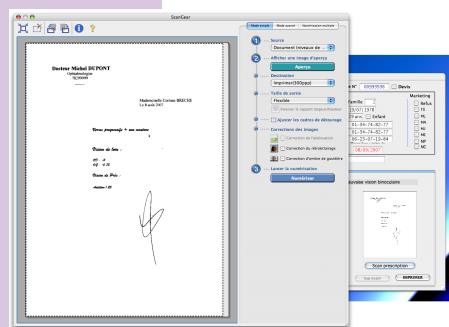
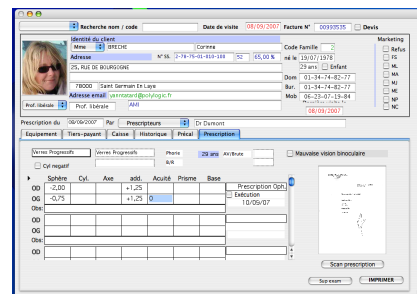

De plus, Optiscan permet de numériser tous types de documents dans le dossier client.

Ainsi, plus besoin de recourir à des archives papier, et accédez d'un simple clic à toutes les informations relatives à votre client.

### Une interface incroyablement simple pour numériser vos documents.

En effet, un clic de souris suffit pour numériser les documents, tous les réglages sont déjà prédéfinis.

En quelques secondes, l'image du document se trouve dans le dossier de votre client. Directement accessible à partir de la fiche de votre client, vous pouvez visualiser ou imprimer les documents scannés, autant de fois que vous voulez..

### Optiscan, est compatible avec un grand nombre de scanners.

Afin de s'intégrer harmonieusement dans n'importe quel environnement de travail, Optiscan permet d'utiliser pratiquement tous types de scanners ou d'imprimantes tout en un. Ainsi nous pouvons vous proposer la solution la plus adaptée à votre magasin, que ce soit en terme d'encombrement, de rapidité ou de confort d'utilisation.



**POLY  
LOGIC**  
VOTRE PARTENAIRE INFORMATIQUE

Tél : 01 30 42 39 80  
Télécopie : 01 30 42 39 98

3, rue du Bois - 78930 Guerville

[www.polylogic.fr](http://www.polylogic.fr)

[info-optimag@polylogic.fr](mailto:info-optimag@polylogic.fr)

Siret : 392 735 502 000 40 APE : 722 Z

Document non contractuel - Toutes les marques citées, sont déposées par leurs propriétaires respectifs.