



OPTIMAG

LE LOGICIEL DE L'OPTICIEN

UN SYSTÈME INFORMATIQUE DE GESTION DU POINT DE VENTE COMPLET ET PERFORMANT :

Souhaité et conçu par un opticien, mis en forme par une équipe d'informaticiens ouverts aux réalités du métier, Optimag, vous offre toutes les fonctions d'un programme de gestion de magasin d'optique, moderne et intuitif.

Optimag, le choix du professionnalisme et de la pérennité.

Fort d'une expérience de plus de quinze ans, nous comptons à ce jour plusieurs centaines d'opticiens équipés.

Centre de formation agréé, nous dispensons des stages sur mesure permettant de former efficacement vos collaborateurs.



MACINTOSH OU PC ? AVEC OPTIMAG, LE DROIT DE CHOISIR...

Parce que nous voulons vous faire bénéficier du meilleur des deux mondes, notre logiciel fonctionne indifféremment sur Macintosh ou PC sous les systèmes d'exploitations les plus innovants, tels que Windows 7 ou Mac OS X, mais aussi Windows XP, Vista...

Avec Optimag, évoluez dans le monde du multimédia et des technologies avancées.

AVEC OPTIMAG, UTILISEZ DES OUTILS AVANCÉS.

L'informatique nomade au sein de votre Magasin

Parce que votre temps est précieux et qu'il est nécessaire pour vous d'accueillir au mieux vos clients, nous développons des outils sur **iPad** et **iPhone**.

En effet, grâce à Optimag, vous disposez d'un accès à vos dossiers clients sur votre **iPad**.

Une relation client «Connectée»

Avec Optimag, votre client reçoit en temps réel l'avancement de sa commande : Verres commandés, verres reçus, équipement en cours de montage, équipement terminé... Il accède ainsi à un micro-site lui permettant

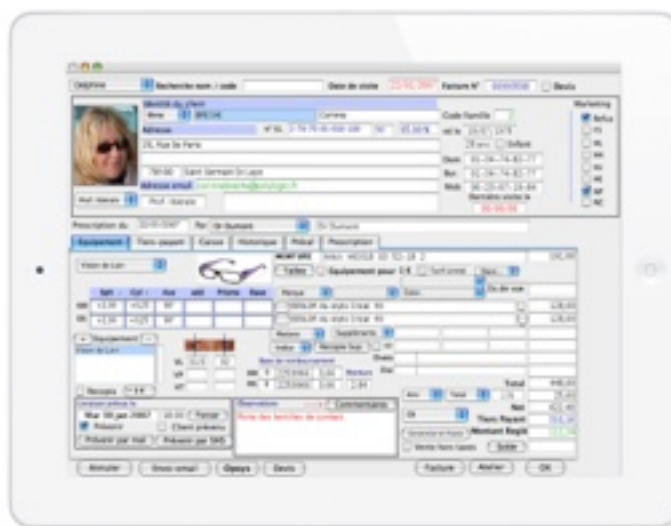

LA GESTION DES CLIENTS



La fiche client.

Avec la fiche vente Optimag gérez l'historique client.

Prenez en compte la famille.

Personnalisez la relation par des annotations.

Cochez les critères de mailing pour ne pas oublier vos clients lors d'une action marketing.

D'un seul « clic », éditez tous les éléments du dossier client.

Gérez la marge sur vos ventes, au moment de la saisie du dossier client.

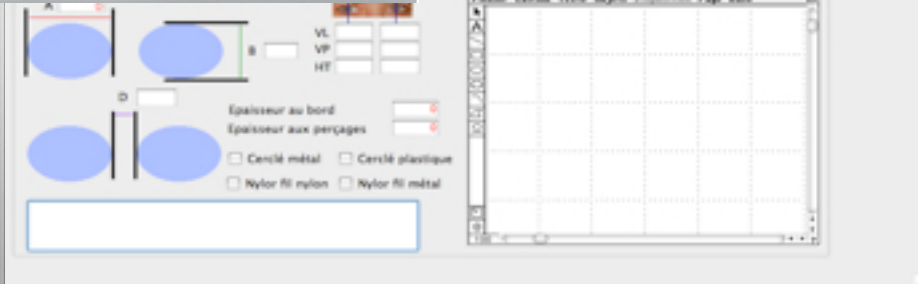

LA GESTION DES STOCKS

L'assurance d'un stock rigoureux : saisissez ou scannez la référence, **Optimag s'occupe du reste !**

Voir à tout moment les disponibilités, éditer un inventaire.

Visualiser et contrôler les mouvements d'entrées et sorties de stocks afin de négocier au mieux vos achats. Étiqueter vos articles, avec ou sans codes barres.



OPTIQUE DE PARIS

Inventaire montures optiques

Impression du: 24/10/08
Inventaire en date du: 30/09/08

Code	Marque	Modele	Tranche	Taille	Date achat	Prix achat	Sol	
EM327A	Spiderman	MARVEL	BRUN	44/19	11/10/2000	34,81	...	
DM246A	Studio	GALERIAS	538	5220	29/06/1996	41,16	...	
MM493A	Studio	3004	30	5118	03/05/1999	42,89	...	
MM498A	Studio	3024	70	5120	03/05/1999	43,45	...	
MM336A	Studio	3027	55	5420	03/05/1999	44,21	...	
MM333A	Studio	305031	90	4919	23/01/1998	43,14	...	
MM495A	Studio	305032	30	5019	03/05/1999	43,14	...	
MM230B	Studio	305032	41	4819	12/11/1997	45,43	...	
MM494A	Studio	305032	70	5019	03/05/1999	43,14	...	
MM653A	Studio	305033	30	4819	21/10/1999	40,55	...	
MM339A	Studio	305033	50	5018	23/01/1998	40,55	...	
MM236A	Studio	305043	10	5119	13/12/1997	43,45	...	
MM652A	Studio	305044	55	5019	21/10/1999	41,31	...	
MM492A	Studio	305044	60	5019	03/05/1999	41,31	...	
DP987A	Styloptique	CELINE	01	5190	18/03/2001	25,00	...	
DP363A	Styloptique	DOLLY	2	5218	09/01/1998	9,15	...	
DP223B	Styloptique	DOUDOU	3	5218	11/10/1996	35,06	...	
DP683A	Styloptique	MANA	01	5200	18/03/2001	26,83	...	
DP684A	Styloptique	MANA	02	5200	18/03/2001	26,83	...	
DP244A	Styloptique	SUZAN	C1	5218	11/09/1996	36,59	...	
DP681A	Styloptique	ZORA	02	5200	18/03/2001	26,83	...	
DP278A	Test	lapidus	612	6263	55/5	12/10/1996	49,09	...
DP275A	Test	lapidus	612	6631	53/4	12/10/1996	49,09	...
MP91A	Test		908	10	4818	29/12/1995	12,81	...
HM183A	Test	LUDO	02	5220	28/12/1995	23,78	...	
MM203A	Test	SPEED	10	4900	10/05/1997	30,49	...	
MM201B	Test	TANGO	01	4900	14/05/1997	28,20	...	
MP64A	Test	TIPO	01	4818	28/12/1995	15,09	...	
EP26A	Tinten et milieu	106-2	3068	4121	05/10/1995	28,53	...	
EP29A	Tinten et milieu	117	548	4319	05/10/1995	27,90	...	
EP30A	Tinten et milieu	118	548	4519	05/10/1995	27,90	...	
EM24A	Tinten et milieu	201	717	4819	05/10/1995	27,90	...	
EM17A	Tinten et milieu	204	715	4818	05/10/1995	27,90	...	
EM18A	Tinten et milieu	206	716	4819	05/10/1995	27,90	...	
EM19A	Tinten et milieu	208	717	4819	05/10/1995	27,90	...	
EM20A	Tinten et milieu	207	717	4319	05/10/1995	28,81	...	
MM398A	Tinten et milieu	218	171	4519	05/06/1998	28,81	...	
EM191A	Tinten et milieu	227	523	4519	05/06/1998	28,81	...	
MM580A	Turn and flex	1007	448	4720	18/03/1999	38,26	...	
MM573A	Turn and flex	1015	414	5019	18/03/1999	38,26	...	
MM242A	Van gogh	VG37	378	4820	03/01/1998	40,55	...	
MM241A	Van gogh	VG40	0707	4820	03/01/1998	44,21	...	
MM238A	Van gogh	VG50	0690	5020	03/01/1998	40,86	...	
MM243A	Van gogh	VG50	378	5020	03/01/1998	40,86	...	
MM897A	Venus	B08	71M	4800	30/10/2000	49,55	...	

Nombre de montures en stock: 1051

Montant du stock: 37 850,14

Création de l'inventaire

Inventaire à la date: 01/07/06

Calcul de l'inventaire

	Inventaire théorique		Inventaire physique		Montures manquantes		Montures destockées		
	Qté	Montant	Qté	Montant	Qté	Montant	Par erreur	Qté	Montant
M. optiques:	2 279	117 440,88	7	546,10 €	2 279	117 440,88	7	546,10 €	
M. solaires:	631	24 717,64 €	0	0,00 €	631	24 717,64 €	0	0,00 €	
Totaux	2 910	142 158,52	7	546,10 €	2 910	142 158,52	7	546,10 €	

Impression inventaire théorique: Optique Solaire

Impression montures manquantes: Optique Solaire

Optique et solaire

Impression inventaire physique: Optique Solaire

Mise à jour des stocks

Impression montures destockées par erreur: Optique Solaire

Optique et solaire

Quitter

Optique et solaire

L'inventaire.

A chaque instant, vous avez la possibilité de réaliser un inventaire complet de votre stock.

De plus, Optimag vous autorise à réaliser un inventaire de vos stocks en différé quel que soit la date de l'inventaire souhaité, que vous ayez entré des montures en stock ou au contraire vendu certaines. L'inventaire tient compte de tous ces éléments et vous indique la position réelle de vos stocks à une date donnée.

LES STATISTIQUES

Véritable tableau de bord de votre magasin

Analyser vos ventes, optimiser vos marges, affiner votre zone de chalandises, anticiper vos achats...



Avec Optimag, les statistiques deviennent un puissant outil d'aide à la décision.

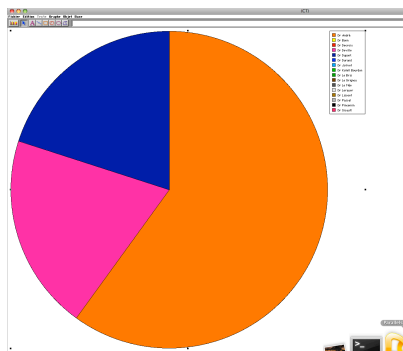

LE MAILING

Communiquez car plus les clients sont sollicités, plus ils achètent !

Parce que la hausse du nombre de magasins impacte sur le volume des ventes, démarquez-vous de la concurrence en fidélisant vos clients.

Garder vos bons clients en leur donnant envie de revenir chez-vous !

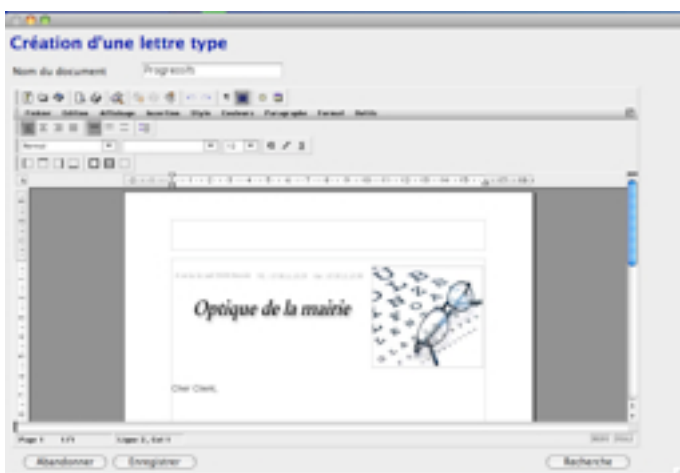

Trois étapes pour fidéliser.

Utiliser toutes les fonctions classiques d'un traitement de texte pour créer votre lettre.

Sélectionnez, trie, supprimez, tout est permis pour affiner votre ciblage. Un clic sur «imprimer », il ne vous reste plus qu'à mettre sous pli.

Toujours soucieux de vous assurer un maximum de services, nous mettons à votre disposition notre équipe marketing, pour vous aider à réaliser vos mailings.

OPTIMAG, le logiciel de l'opticien...

LA GESTION DU TIERS-PAYANT



Vous bénéficiez d'un grand nombre de caisses complémentaires déjà paramétrées et vous pouvez gérer tous les types de contrats en intégrant les formules de remboursement les plus complexes à l'aide d'une boîte à outils. Calculez ou simulez les remboursements des régimes obligatoires et complémentaires. Télé-transmettez vos dossiers de tiers-payant.

Suivi du tiers-payant :

Véritable tableau de bord de vos remboursements, le module « suivi du tiers-payant » vous permet de pointer les règlements reçus, et de suivre ainsi votre trésorerie.

Saisie des règlements de tiers-payant

Organisme : Solde RC : 23619,10 Solde RO : 1579,14 Solde Client : 13993,57

NFacture	Date Fact	Client	Total	Mt Client	R.Client	Mt RO	R.RO	Mt RC	R.RC
2699	22/10/95	ALBERT Bertrand	554,00	495,59	0,00	23,01	0,00	35,40	0,00
95120230	5/02/98	BALLOT Antoine	1 102,00	668,24	668,24	24,38	0,00	409,38	0,00
95120336	7/02/03	BEDOUIN Sabine	198,42	142,19	142,19	6,60	0,00	49,63	40,00
95120283	14/02/01	BERDUGO Albert	1 858,00	1 281,35	1 281,35	43,32	0,00	533,33	0,00
95120083	12/03/96	BERGERAC Cyrano	2 960,00	2 621,00	0,00	39,10	0,00	300,00	0,00
95120357	1/08/03	BERINGUEL Jean-Claude	341,39	285,16	285,16	6,60	0,00	49,63	0,00
95120223	2/10/97	BERNARD Robert	4 748,60	3 383,10	3 383,10	127,50	0,00	1 238,00	0,00
95120123	4/07/96	BERTRAND Corinne	2 897,00	2 009,52	2 009,52	141,50	0,00	887,48	0,00
95120127	29/09/96	BERTRAND Albert	2 403,00	230,50	231,00	36,50	0,00	2 136,00	0,00
95120090	12/03/96	BERTRAND Suzette	3 910,00	2 713,00	2 713,00	92,73	0,00	1 103,00	0,00
95120128	4/10/96	BERTHELOT René	1 372,00	596,92	597,00	23,24	0,00	751,84	0,00
95120133	11/10/96	BERTRAND Albert	1 410,00	120,70	121,00	36,50	0,00	1 252,80	0,00
95120144	25/10/96	BERTHE Albert	2 324,00	428,30	428,00	36,50	0,00	1 859,20	0,00
95120148	27/10/96	BERTRAND Julie	1 977,00	358,90	359,00	36,50	0,00	1 581,60	0,00
95120284	21/02/01	BERTRAND Albertine	1 892,00	1 225,35	1 225,35	43,32	0,00	623,33	0,00
95120292	9/04/01	BERTRAND ALBERT	1 692,00	1 115,35	1 115,35	43,32	0,00	533,33	0,00
95120285	21/02/01	BERTRAND ALBERT	2 332,00	1 715,35	0,00	43,32	0,00	573,33	0,00
95120286	2/03/01	BERTRAND Albert	1 774,00	1 430,68	1 430,68	43,32	0,00	300,00	0,00
95120290	16/03/01	BERTHE Albert	3 022,00	2 678,68	2 678,68	43,32	0,00	300,00	0,00
95120299	29/11/01	BERTRAND Claude	3 308,00	2 643,35	2 643,35	100,52	0,00	564,13	0,00
95120301	18/01/02	BERTRAND Albert	294,00	147,29	0,00	6,60	0,00	140,11	0,00
95120302	18/01/02	BERTRAND Raymond	282,00	165,35	0,00	6,60	0,00	110,05	0,00
0	1/03/02	BERTRAND Albertine	250,24	21,20	278,04	6,60	0,00	222,44	0,00
95120309	1/03/02	BERTRAND Claude	310,72	27,92	27,92	6,60	0,00	276,20	0,00
95120313	2/05/02	BERTRAND Claude	155,99	0,01	155,99	6,60	0,00	149,38	0,00

Chercher date Trier Imprimer Quitter

Le suivi des caisses complémentaires.

D'un simple clic, vous accédez au suivi des règlements mutuelles et visualisez ainsi l'encours pour chaque client.

OPTISCAN

Un dossier client parfaitement renseigné.

Plus de doute possible sur l'ordonnance.

L'historique du client est ainsi archivé en totalité : de la prescription à la réalisation de l'équipement.

Une souplesse d'utilisation à couper le souffle.

Directement accessible à partir de la fiche de votre client, vous pouvez visualiser l'ordonnance autant de fois que vous voulez, en imprimer une copie...

Une interface incroyablement simple pour numériser vos feuilles de soins.

En effet, un clic de souris suffit pour numériser l'ordonnance, tous les réglages sont déjà prédéfinis.

En quelques secondes, l'image de l'ordonnance se trouve dans la fiche de votre client.

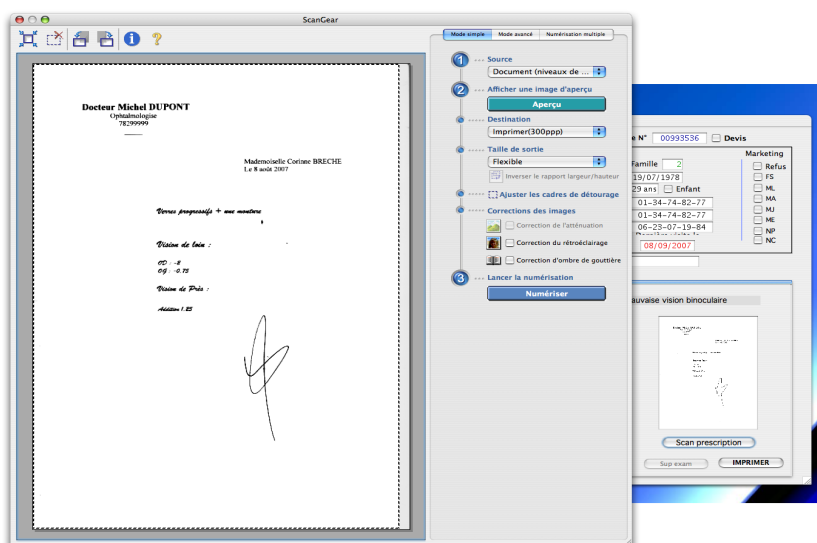

OPTIFLASH

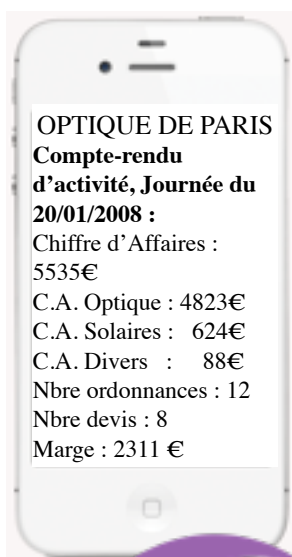

Posséder le don d'ubiquité

Connaître en temps réel les résultats de votre magasin même en votre absence est devenu un impératif pour vous. Pour cela, nous avons mis au point un nouveau produit. Grâce à OPTIMAG, recevez chaque soir les données chiffrées essentielles de votre magasin sur votre téléphone portable dernière génération, votre iPhone ou votre ordinateur.



OPTIMAG
LE LOGICIEL DE L'OPTICIEN

PRINCIPALES CARACTÉRISTIQUES:

LE CHOIX DE L'ENVIRONNEMENT PC OU MAC

Différentes configurations adaptées à vos besoins

Mono-poste ou réseau

Assistance technique sérieuse

Contrat de Maintenance

Rapidité et convivialité grâce à la conception d'une fiche vente complète et à l'utilisation du **multi-fenêtrage**

Gestion des clients

Gestion des stocks – Codes barres

Gestion des articles divers

Statistiques

Avec graphiques par quantités, pourcentages, chiffre d'affaires...

- Par prescripteur
- Par vendeur
- Par zone de chalandise

Tableau de bord mensuel du magasin

MAIS AUSSI...

Version iPad

Scanner d'ordonnance

Contrôle optométrique

Gestion des lentilles, bilan, essais, contrôles

Gestion automatique des commandes de verres

Fonction d'aide détaillée à tous les niveaux

Aide à la vente par visualisation des différents verres possibles avec prix sur plusieurs marques

Gestion de la caisse avec sortie automatique des articles en stock.

Gestion du tiers-payant, tant sécurité sociale que complémentaire

Centre de formation enregistré



Tél : 01 30 42 39 80

Télécopie : 01 30 42 39 98

3, rue du Bois - 78930 Guerville

www.polylogic.fr

info-optimag@polylogic.fr

Siret : 392 735 502 000 40 APE : 722 Z